

CENTRO IPERBARICO BOLOGNA

OSSIGENOTERAPIA IPERBARICA *UP TO DATE*

Evidenze, nuove prospettive e applicazioni cliniche



O_2

17 aprile 2027

Hotel Hilton Garden Inn
Bologna North
Quarto Inferiore
Granarolo dell'Emilia (BO)

PRESIDENTI
F. Di Donato | T. Tonetti

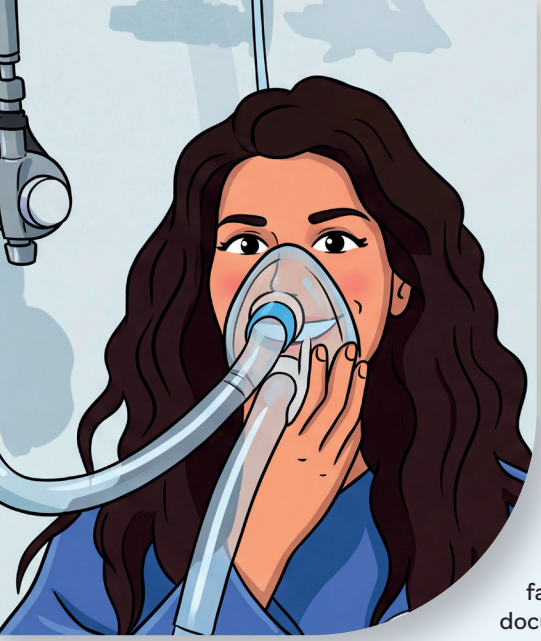

Razionale scientifico

L'ossigenoterapia iperbarica (OTI) rappresenta una disciplina medica caratterizzata da solide basi fisiopatologiche e da un numero crescente di evidenze scientifiche che ne supportano l'impiego in numerosi ambiti clinici. Negli ultimi trent'anni la ricerca internazionale ha profondamente ampliato le conoscenze sui meccanismi biologici dell'iperossia, ha migliorato la qualità metodologica degli studi clinici e ha consentito una più rigorosa valutazione dell'efficacia della terapia iperbarica nelle diverse patologie.

In Italia, tuttavia, le indicazioni cliniche riconosciute dal Servizio Sanitario Nazionale fanno ancora sostanzialmente riferimento ai documenti ministeriali elaborati nel 1998 poiché, da allora, non è mai stato realizzato un aggiornamento organico delle indicazioni nazionali, nonostante l'evoluzione delle conoscenze scientifiche, la pubblicazione di numerose revisioni sistematiche, metanalisi e linee guida nazionali e internazionali.

In questi trent'anni, alcune indicazioni storicamente consolidate hanno visto rafforzarsi il livello delle evidenze disponibili, altre sono state ridimensionate o meglio definite e numerose nuove applicazioni sono state oggetto di studi clinici in molte discipline della Medicina specialistica. Ciò nonostante, a questa evoluzione scientifica non è corrisposto un analogo momento di confronto nazionale tra i professionisti che operano quotidianamente nella medicina iperbarica.

Il convegno "**Ossigenoterapia Iperbarica: Up to Date**" nasce con l'obiettivo di generare un momento di confronto scientifico, rigorosamente evidence-based, sullo stato dell'arte della Medicina Iperbarica. Il programma è stato costruito seguendo un percorso che parte dalle indicazioni storicamente riconosciute dal Servizio Sanitario Nazionale, per arrivare alle applicazioni sviluppatesi successivamente, valutandone i presupposti fisiopatologici, i risultati della ricerca clinica e le reali prospettive di impiego.

Ampio spazio sarà inoltre dedicato alle modalità d'erogazione della terapia, alla sicurezza, alla gestione degli eventi avversi, alla valutazione dell'idoneità e alla discussione di casi clinici complessi, con l'obiettivo di favorire il confronto tra esperienze diverse e promuovere un utilizzo sempre più appropriato dell'ossigenoterapia iperbarica.

A quasi trent'anni dalla definizione delle attuali indicazioni nazionali, questo convegno intende offrire un'occasione di riflessione condivisa su una domanda che riguarda il futuro della disciplina: **le indicazioni cliniche oggi riconosciute riflettono ancora lo stato dell'arte delle conoscenze scientifiche oppure è giunto il momento di promuovere una revisione critica, fondata sulle evidenze disponibili e sul confronto tra gli specialisti?**

Questo interrogativo non rappresenta soltanto il filo conduttore dell'evento, ma costituisce il presupposto culturale necessario per accompagnare l'evoluzione dell'ossigenoterapia iperbarica verso una pratica clinica sempre più appropriata, moderna e basata sulle migliori prove scientifiche.

8.00-8.30 Registrazione partecipanti

8.30-9.00 Saluto delle autorità

9.00-10.00

Ossigenoterapia iperbarica (OTI): dalle origini alla pratica clinica

Moderatori: **F. Di Donato, T. Tonetti**

Lectio magistralis

G. Bosco
Ossigenoterapia iperbarica

C. Descovich
OTI: appropriatezza clinica e percorsi assistenziali nella collaborazione fra pubblico e privato accreditato

10.00-11.30

OTI: Protocolli diagnostici e terapeutici per l'uso dell'ossigenoterapia iperbarica, approvati dal Consiglio Superiore di Sanità nel giugno 1998: diagnosi di ammissione ed evidenze scientifiche

Moderatori: **M. Brauzzi, A. Barbieri**

M. Brauzzi
OTI: trattamento dell'intossicazione da monossido di carbonio

P. Marcolin
OTI: indicazioni in ambito otorinolaringoiatrico

D. Di Motta
OTI: indicazioni in ortopedia e traumatologia

P. Longobardi
OTI per il trattamento delle ulcere cutanee e delle infezioni dei tessuti molli

A. Galvani
OTI per il trattamento delle radio lesioni

11.30-13.45

OTI: indicazioni terapeutiche post 1998: diagnosi di ammissione ed evidenze scientifiche

Moderatori: **L. Ditri, G. Melegari**

D. Cevolani
OTI: indicazioni in ambito neurologico

P. Cavazzuti
OTI: indicazioni per il trattamento degli acufeni

L. Santarella
OTI: indicazioni per il trattamento del morbo di Crohn

F. Marziano
OTI: indicazioni per il trattamento delle parodontopatie

M.P. Broccoli/P. Malfatti
OTI: indicazioni per il trattamento dell'occlusione dell'arteria centrale retinica (CRAO)

S. Nicolin
OTI: indicazioni per il trattamento della fibromialgia

B. Contu
OTI: indicazioni per il trattamento della sindrome dolorosa regionale complessa (CRPS)

P. Casadio
OTI: possibili indicazioni in ginecologia e ostetricia

M.G. Leo
OTI: possibili indicazioni in medicina estetica

13.45-14.45 *Light Lunch*

14.45-16.00 **La terapia iperbarica nella pratica clinica: posologia dell'ossigeno, modalità di somministrazione, sicurezza e gestione del paziente**

Moderatori: **L. Cantadori, F. Marziano**

F. Faralli
Posologia O_2 (pressione, fiO_2, tempi) nelle terapie standard e tabelle dedicate

G. Baroni
Sicurezza dell'ambiente iperbarico; sistemi di respirazione e sistemi di monitoraggio (fiO_2 in maschera e O_2 in ambiente)

F. Di Donato
La compensazione in camera iperbarica

L. Lelli
Il ruolo dell'operatore interno per la gestione di pazienti ambulatoriali

L. Martani
Gestione del paziente intubato e dei sistemi di monitoraggio

16.00-16.45 **OTI: Eventi avversi e idoneità**

Moderatori: **M. Merli, E. Pagani**

F. Di Donato
Valutazione clinico/strumentale per l'idoneità all'ossigenoterapia iperbarica

L. Santarella
Gestione emergenze in camera iperbarica
(Video da HALS-D che illustra la gestione di alcune emergenze che si potrebbero presentare durante una seduta OTI)

16.45-18.30 **Tavola Rotonda**

Esperienze a confronto

Moderatori: **B.G. Samolsky Dekel, S. Nicolin**

Case report, case series
4' + 2' di discussione (max. n.10 interventi)

Conclusioni

Questionario d'apprendimento



Faculty

Barbieri Alberto
Direttore scuola di specializzazione Anestesia e Rianimazione UNIMORE

Baroni Gianluca
Capo tecnico Iperbarico Centro Iperbarico Ravenna

Bosco Gerardo
Direttore Master secondo livello Medicina subacquea e iperbarica Chieti

Brauzzi Marco
Docente Master secondo livello Medicina subacquea e iperbarica

Broccoli Maria Pia
Medico oculista libero professionista Bologna

Cantadori Luca
Direttore Unità operativa Anestesia e Rianimazione Ospedale di Vaio

Casadio Paolo
Professore associato Ginecologia e ostetricia UNIBO

Cavazzuti Pier Paolo
Dirigente Medico UO otorinolaringoiatria Ospedale Maggiore Bologna

Cevolani Daniela
Medico Ricercatore Centro Iperbarico Bologna

Contu Barbara
Medico fisiatra INAIL Budrio

Descovich Carlo
Direttore UO Governo Clinico, Ricerca, Formazione e Sistema Qualità AUSL Bologna

Di Donato Ferruccio
Direttore Sanitario Centro Iperbarico Bologna

Di Motta Daniele
Dirigente Medico Ortopedia Policlinico Sant'Orsola Malpighi

Ditri Luciano
Medico Anestesista già direttore Centro Iperbarico di Torri di Quartesolo (VI)

Faralli Fabio
Contrammiraglio Medico (ris.) della Marina Militare Italiana

Galvani Andrea
Medico subacqueo ed iperbarico SIMSI

Lelli Loredana
Coordinatrice infermieristica Centro Iperbarico Bologna

Leo Martina Gioia
Medico Anestesista Centro Iperbarico Bologna

Longobardi Pasquale
Direttore Sanitario Centro Iperbarico Ravenna

Malfatti Pio
Oculista Dirigente Medico AUSL Bologna

Marcolin Paolo
Medico otorinolaringoiatra Napoli – Presidente OTO SUB

Martani Luca
Dirigente medico Unità operativa Anestesia e Rianimazione ospedale di Vaio

Marziano Francesca Maria
Medico Subacqueo iperbarico Centro Iperbarico Bologna

Melegari Gabriele
Dirigente medico Unità operativa Anestesia e Rianimazione Policlinico Modena

Merli Marco
Dirigente medico ospedaliero anestesia e rianimazione AUSL della Romagna

Nicolin Sara
Medico Anestesista Centro Iperbarico Bologna

Pagani Elena
Dirigente Medico Azienda Ospedaliero Universitaria Pisana

Samolsky Dekel Boaz Gedaliahu
Medico Anestesista già direttore terapia del dolore Policlinico Sant'Orsola

Santarella Luigi
Medico Subacqueo iperbarico Centro Iperbarico Bologna

Tonetti Tommaso
Direttore scuola di specializzazione Anestesia e Rianimazione UNIBO

Con il patrocinio di

Regione Emilia-Romagna

Con il Patrocinio
Città Granarolo dell'Emilia

SIMSI
Società Italiana di Medicina Subacquea ed Iperbarica

SIAARTI
PRO VITA CONTRA DOLOREM SEMPER

ANCIP

Ordine dei Medici Chirurghi e degli Odontoiatri Bologna
Più che il dovere

OTOSUB

CALL FOR ABSTRACT

Tavola Rotonda: Esperienze a confronto

Gli iscritti al convegno sono invitati a inviare abstract per presentare **Case Report** o **Case Series** o **comunicazioni inerenti ai temi congressuali**.

Tempo presentazione slide: 4 minuti - **Tempo di discussione:** 2 minuti (tempo totale 6')

Formato abstract: word, Font Calibri 12, interlinea singola, numero battute 2.500/3.000 max

Struttura: introduzione, descrizione del caso, discussione e conclusioni

Deadline invio abstract 1 marzo 2027
all'indirizzo e-mail:
g.mengoli@iperbaricobologna.it

L'accettazione dei lavori sarà a discrezione della Segreteria Scientifica.

Numero massimo di lavori accettati 10.

(Indicare nell'oggetto della mail: "Abstract Tavola Rotonda - Nome Cognome")

I contributi selezionati verranno inseriti nel programma finale del convegno.

ISCRIZIONE GRATUITA

L'iscrizione al corso è gratuita e può essere effettuata iscrivendosi online sul sito **www.momedaeventi.com**
(cliccando sul nome dell'evento)
Come conferma di iscrizione farà fede la mail di conferma che riceverete automaticamente.

ACCREDITAMENTO ECM

Il corso è accreditato per le seguenti figure professionali:
Medico Chirurgo (tutte le discipline), Logopedista, Infermiere, Tecnico audiometrista, Tecnico audioprotesista, Fisioterapista.
Le discipline non indicate non sono state accreditate, gli specializzati di tali discipline non avranno i crediti formativi anche se consegneranno regolarmente il questionario.

OBIETTIVO FORMATIVO

3 - Documentazione clinica. Percorsi clinico-assistenziali diagnostici e riabilitativi, profili di assistenza - profili di cura
Area formativa: Acquisizione competenze di processo

ECM

I questionari ECM verranno consegnati in aula al termine dei lavori congressuali.
Per ottenere l'attribuzione dei crediti formativi è necessario:

- compilare e riconsegnare l'intera documentazione
- firmare il registro firma in entrata ed in uscita
- superare il test di valutazione dell'apprendimento (almeno il 75% delle risposte esatte)
- partecipare nella misura del 100% ai lavori scientifici

SEDE CONGRESSUALE

Hilton Garden Inn Bologna North
Via S. Donato, 3/3
Quarto Inferiore
Granarolo dell'Emilia (BO)

SEGRETERIA SCIENTIFICA

Dott. Ferruccio Di Donato
Dott. Luigi Santarella
Dott.ssa Francesca Maria Marziano
Dott.ssa Sara Nicolin

SEGRETERIA ORGANIZZATIVA E PROVIDER ECM

Momeda Eventi S.r.l
Via delle Lame, 2 - 40122 Bologna
Ph. +39 051 5876729
e-mail: info@momedaeventi.com
www.momedaeventi.com
P.I. e C.F. 02599851207
PEC: amministrazione@pec.momedaeventi.com
Iscrizione Albo Provider Age.Na.S: 68